

**Come entrare a far
parte del Canva
Distrit ITT Buonarroti**

E ricevere i privilegi PRO

1

REQUISITI

2

**GUIDA AL PRIMO
ACCESSO**

Requisiti per accedere

L'unico requisito richiesto è quello di avere una mail con il dominio @buonarroti.tn.it

Valido per studenti, docenti e personale scolastico

Guida al primo accesso

Clicca sul pulsante "Accedi"

Che cosa vuoi creare oggi?

Con Canva è semplicissimo creare progetti professionali e condividerli o stamparli.

Inizia a creare

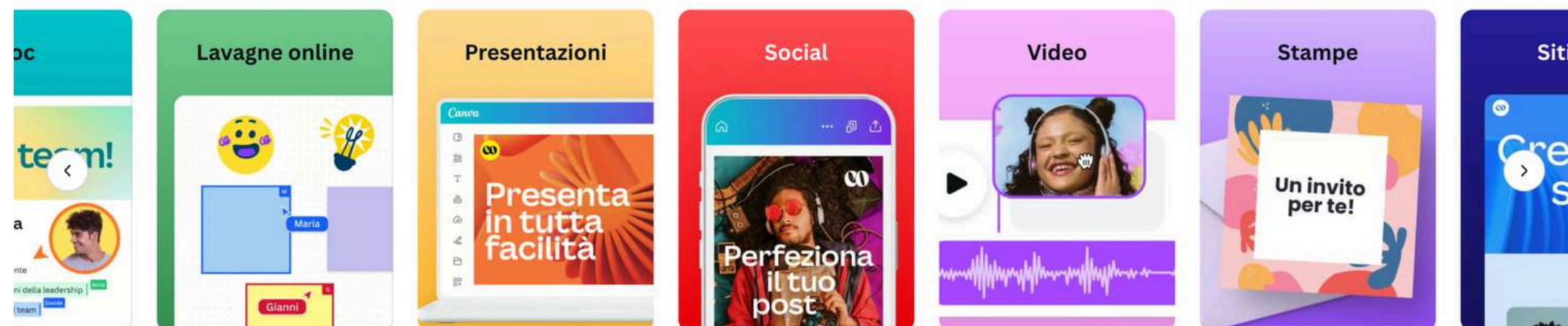

Guida al primo accesso

Clicca sul pulsante “Continua con indirizzo email”

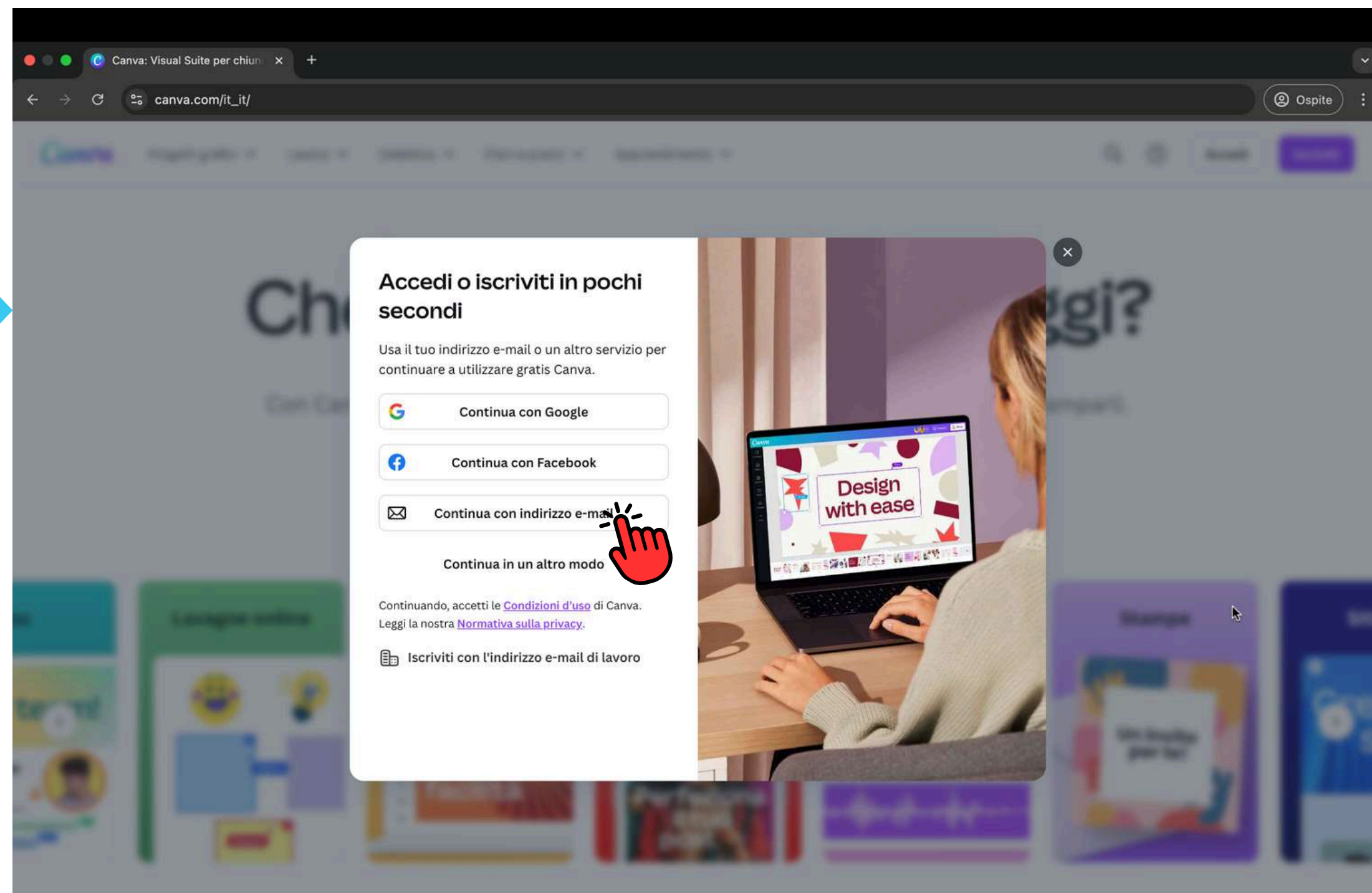

**Inserisci l'indirizzo mail
con dominio
@buonarroti.tn.it**

**Guida al
primo
accesso**

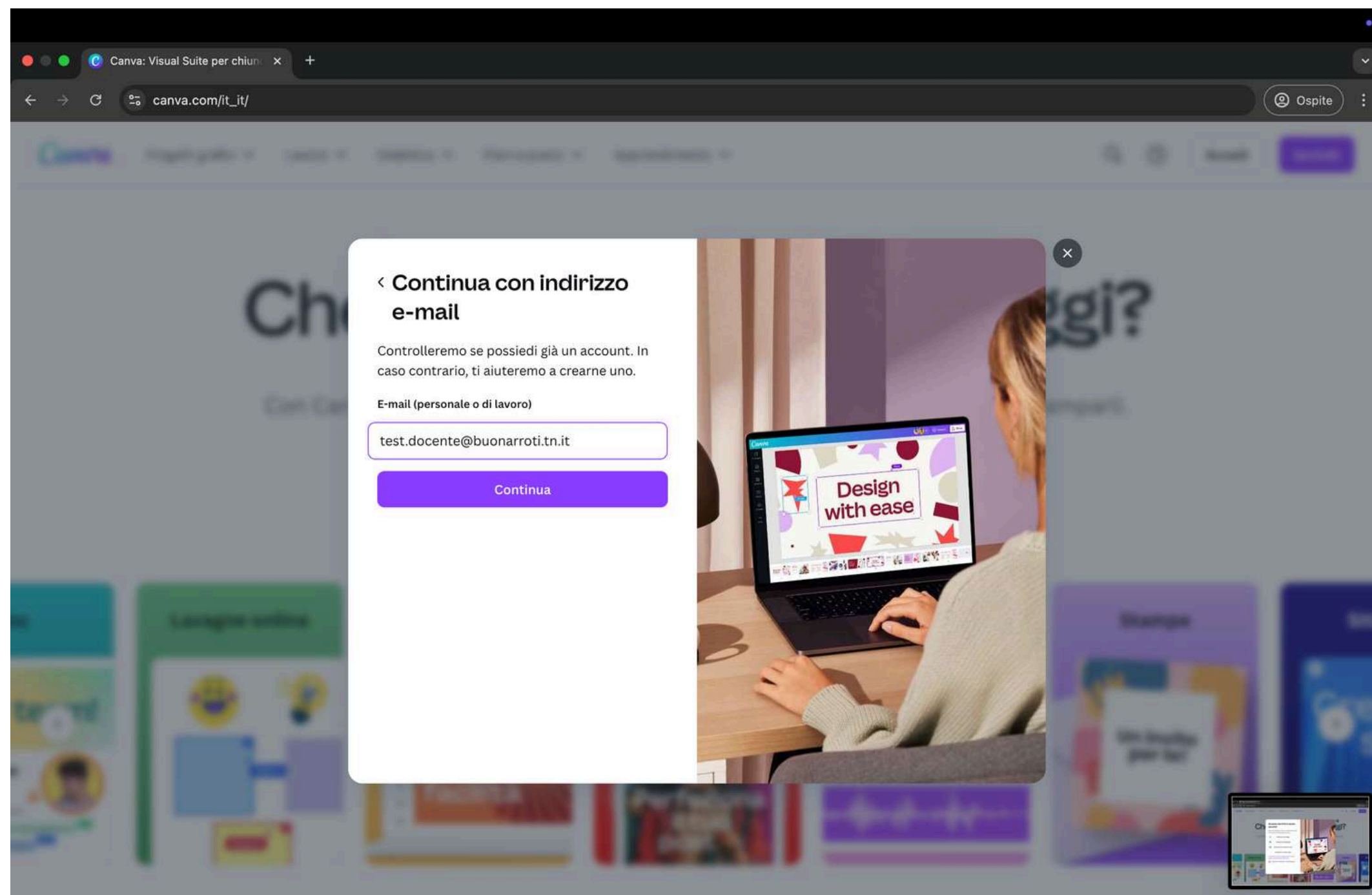

Clicca su “Accedi o Crea utilizzando SSO”

Guida al primo accesso

- Back arrow icon
- Section: **Crea un account**
- Text: "Stai creando un account Canva con test.docenti@buonarroti.tn.it"
- Field: "Nome" with the value "Test Docenti"
- Button: "Continua" (highlighted in purple)
- Separator: a horizontal line with a small circle in the center
- Option: "Crea un account utilizzando SSO" with a hand cursor icon pointing to it.

Guida al primo accesso

Scegli l'account Google con il quale vuoi fare accesso

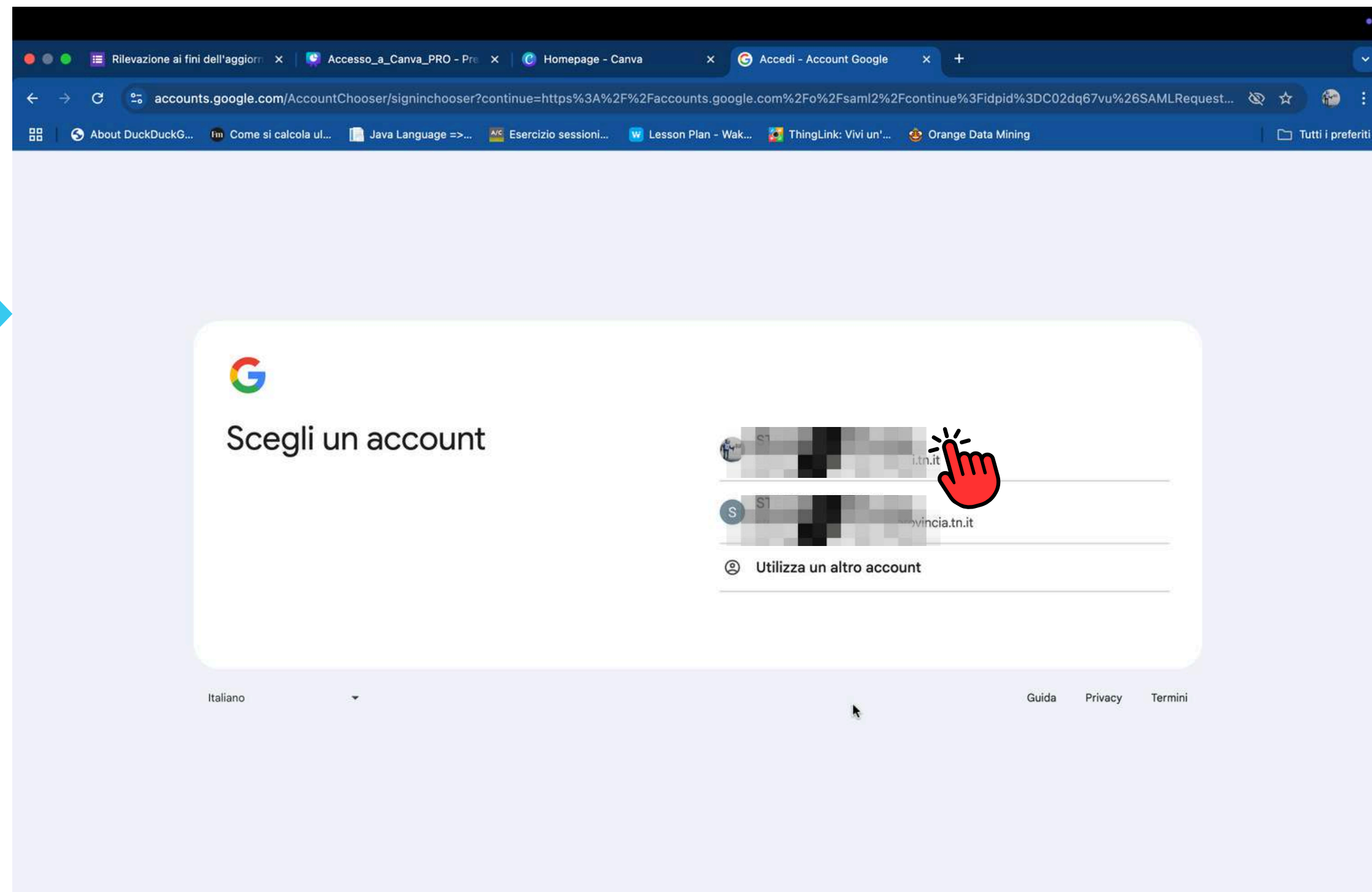

Guida al primo accesso

Complimenti!!! Hai completato la registrazione

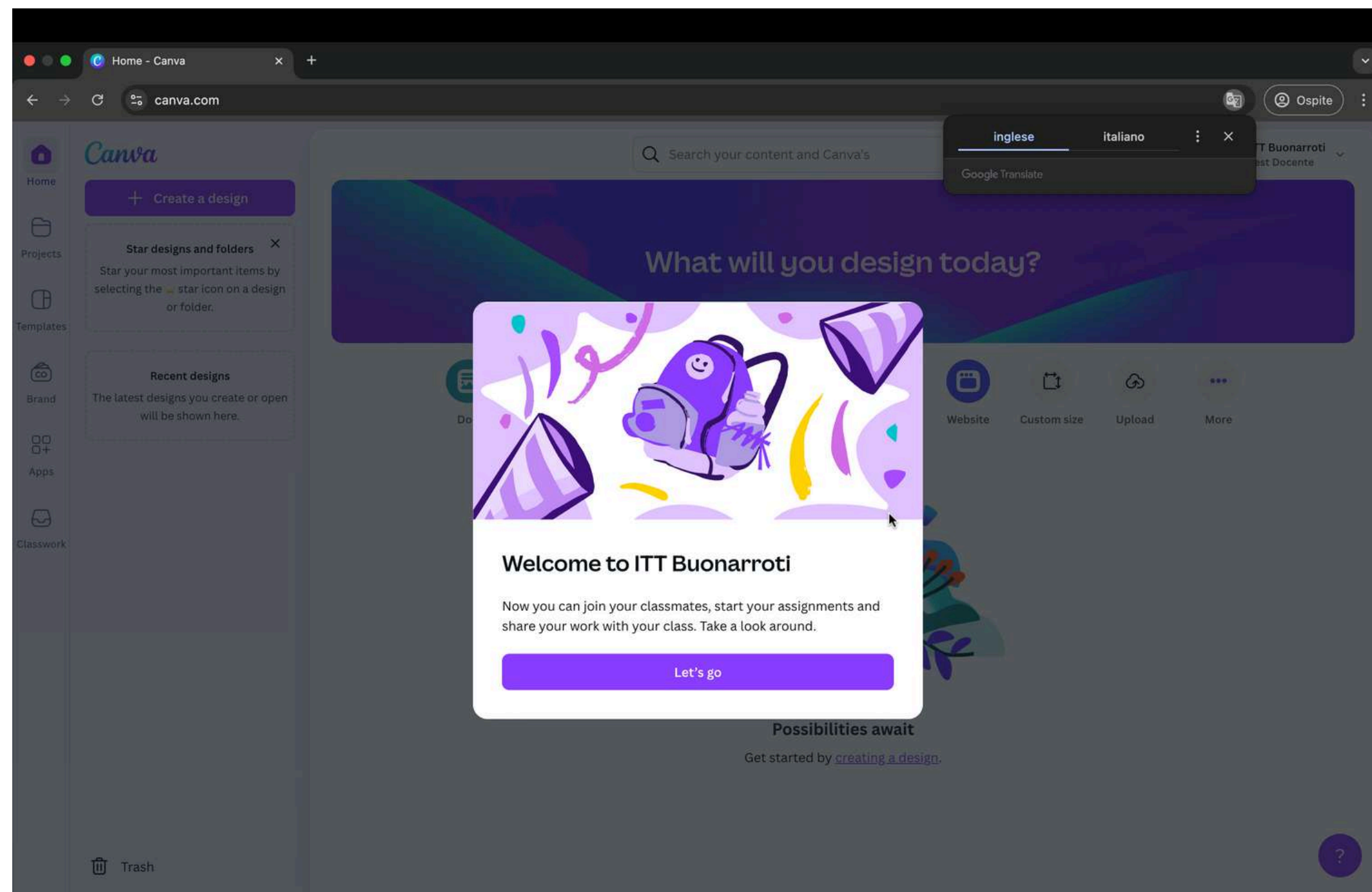

Per cambiare account clicca sul pulsante in alto a destra

Guida al primo accesso

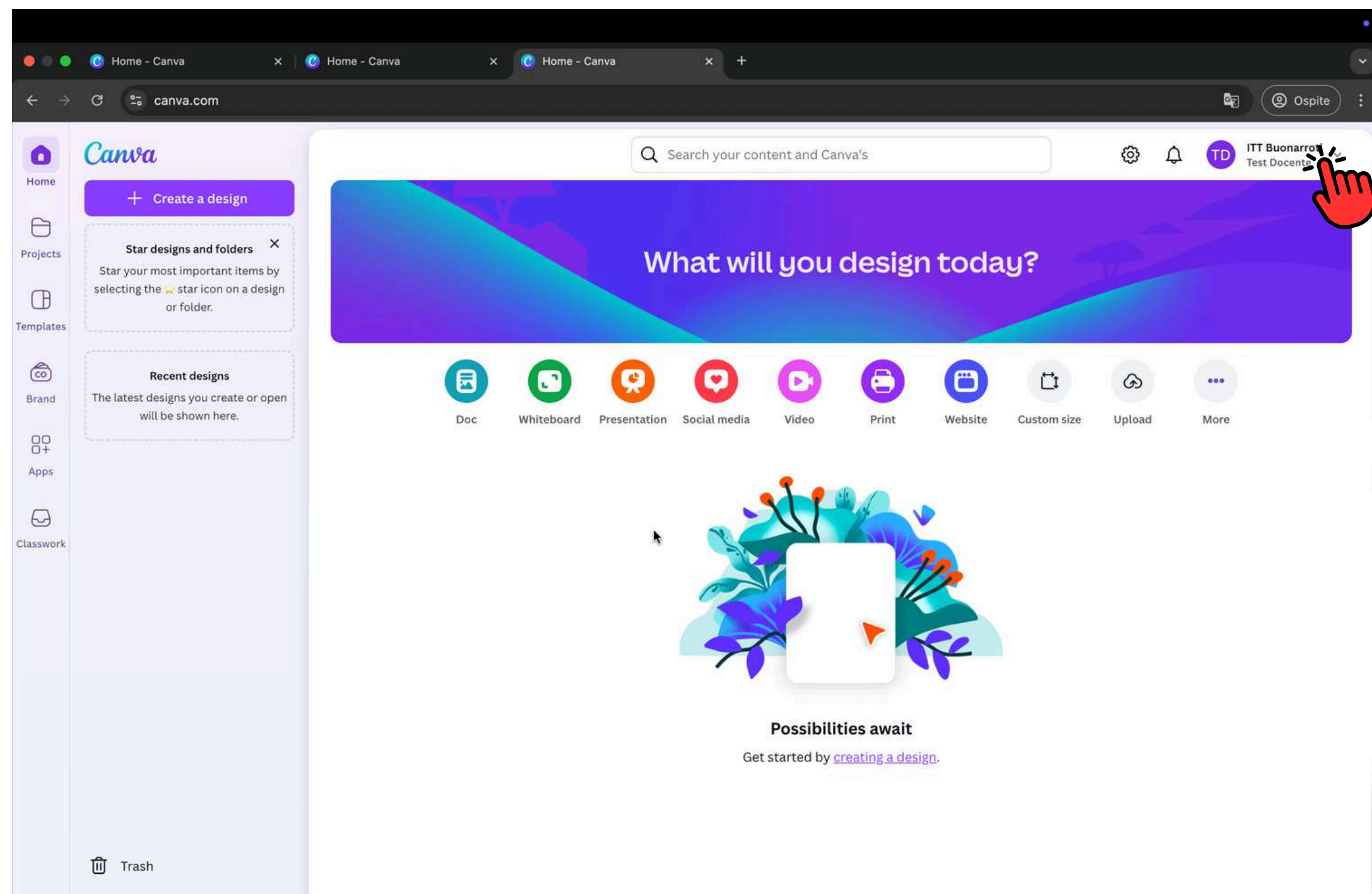

Seleziona l'account dove vuoi lavorare oppure clicca su aggiungi account

Guida al primo accesso

Seleziona l'account dove vuoi lavorare oppure clicca su aggiungi account

Guida al primo accesso

